

Fasade A
1:100

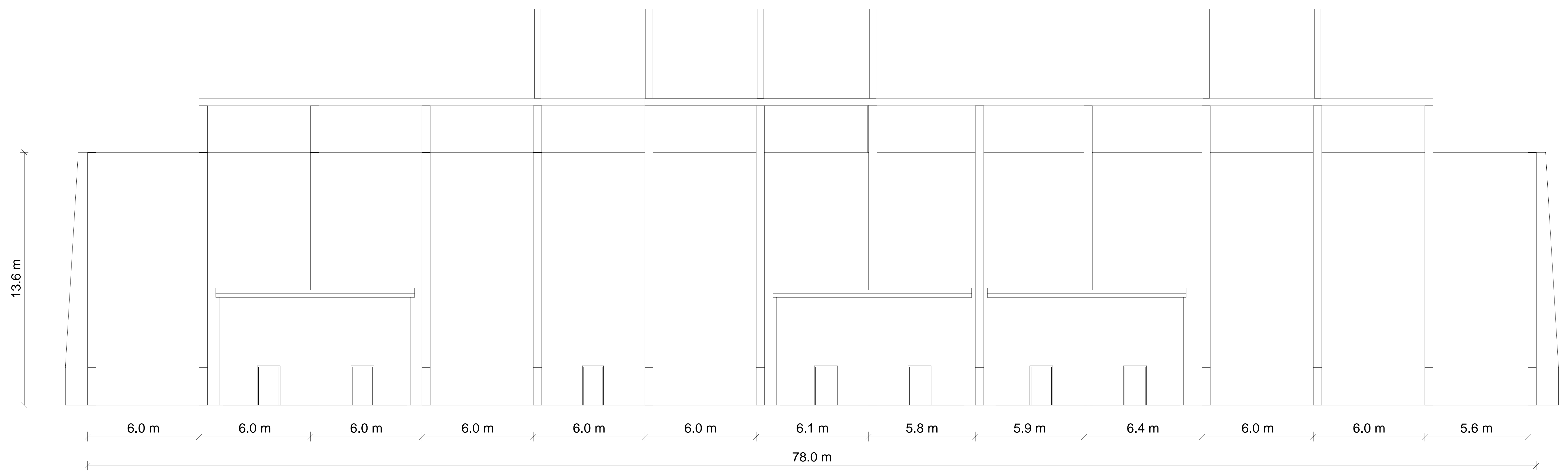

Fasade B
1:100



Fasade C
1:100

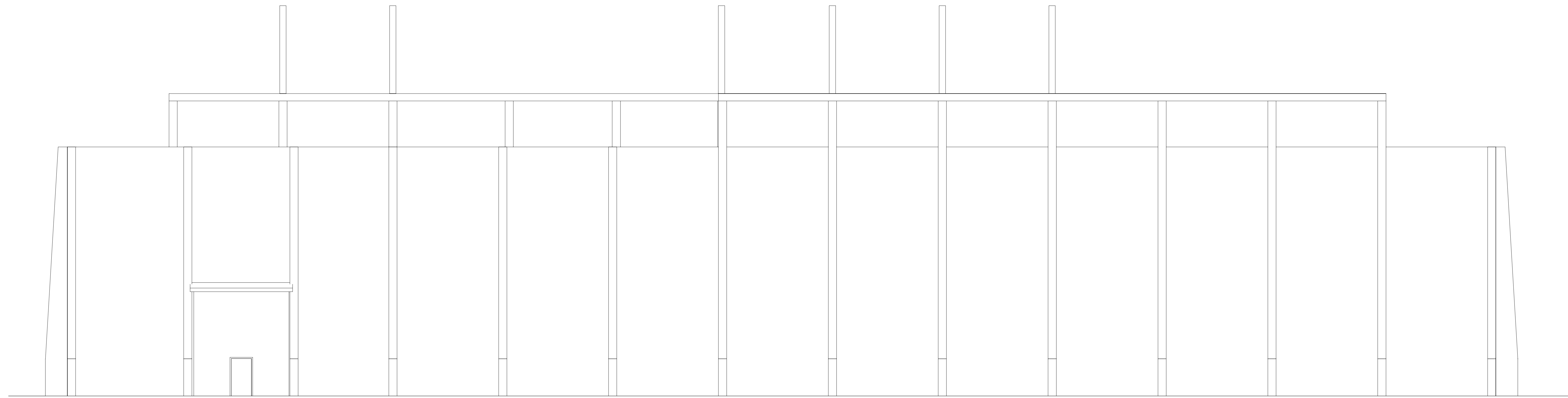

Fasade D
1:100

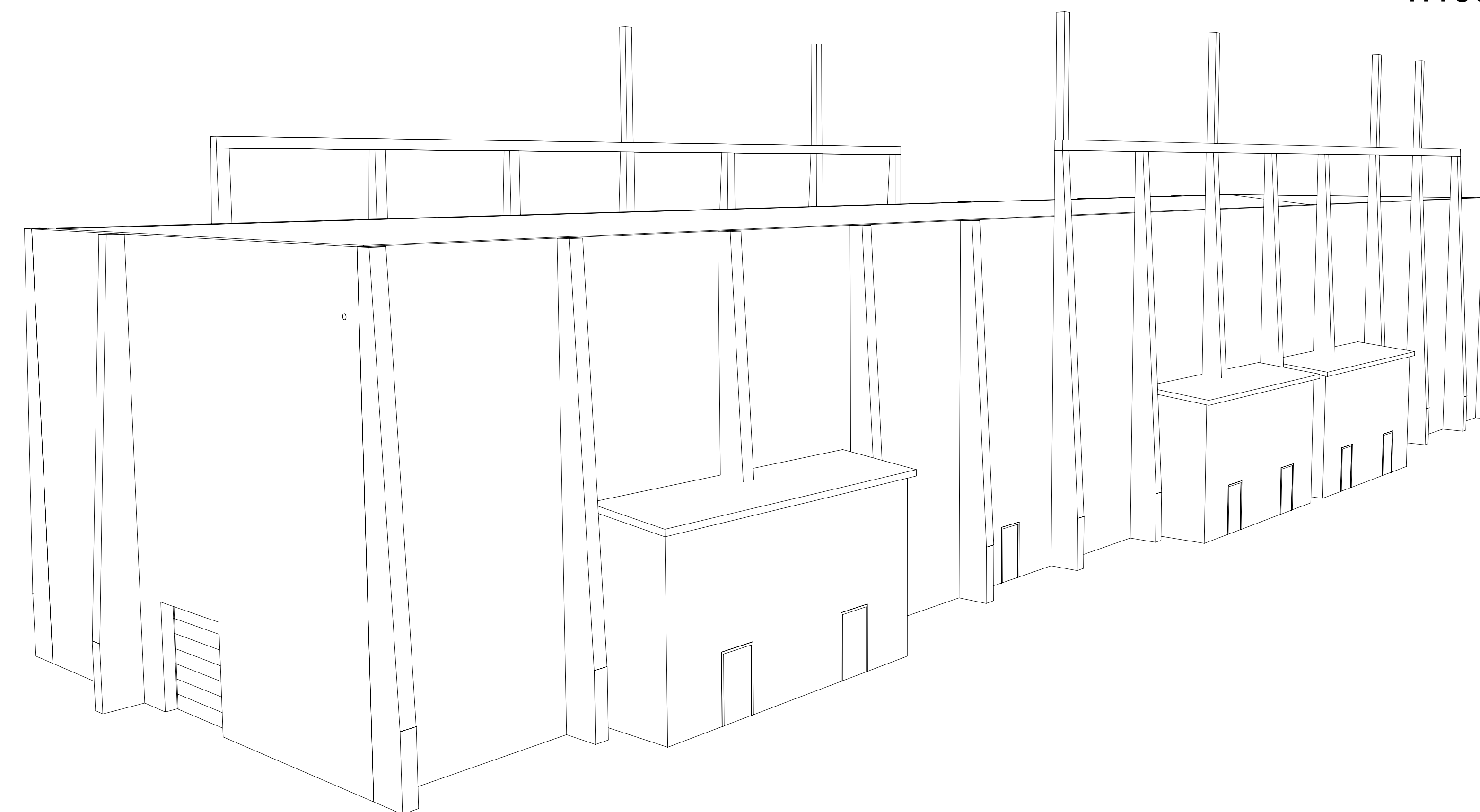

3D GIS-hus

02K Utgift for konsesjonsavtad	NJURSG	NOKKER	NOLLO	02/05/2022
02K Utgift for konsesjonsavtad	NJURSG	NOKKER	NOLATO	01/02/2022
02K Utgift for konsesjonsavtad	NOLATO	NOLLO	NOLATO	19/02/2019
Rev. i utarbeidingsprogram/utarbeidingsveske	Utarbeidet	Kontrastert	Godkjert	01/09/2020
Prosjekt / Kontrakt / 10324 Karmøy ny transformatorstasjon				
Tittel: KAR - Karmøy transformatorstasjon GIS-hus				Målestokk: 1:100
Byggherre: Statnett				Koordinatsystem: EUREF89 NTM32
Fasader				Byggherrens referanse: NN2000
Byggherre: Statnett		Leverandør: sweco		Fagansvarlig: NOKKER
Grafikk: KØ - Statnett Åpen		Leverandørens dokumentnummer: 10324-SWE-KAR-C-XO-0004		Utskrift: NJURSG
Erstatter dokument		Dokumentnummer: 10324-SWE-KAR-C-XO-0004		Format: A0
				Blad: 1/1

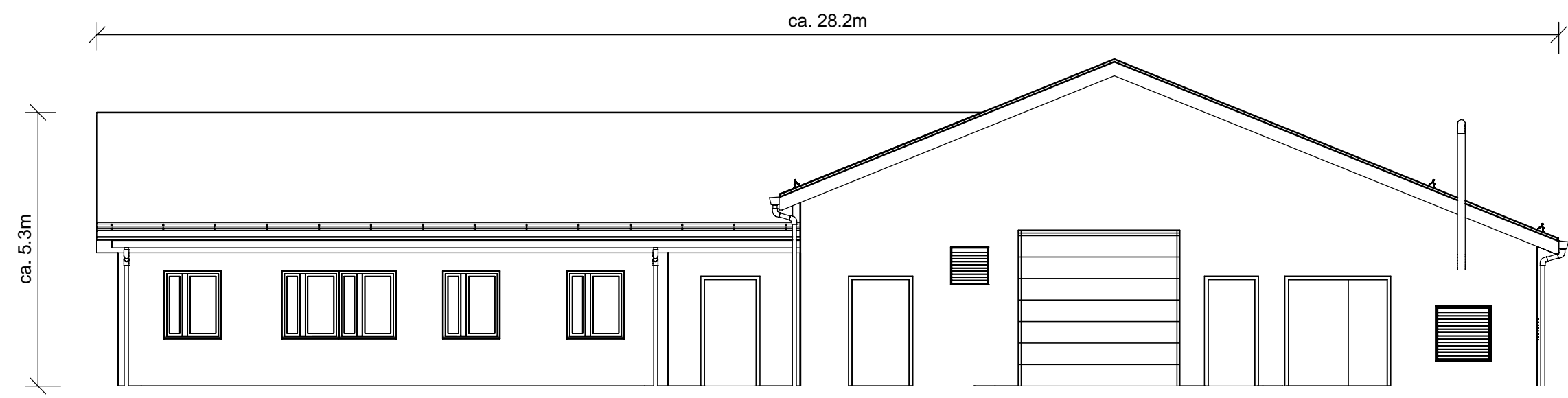

Fasade A
1 : 100

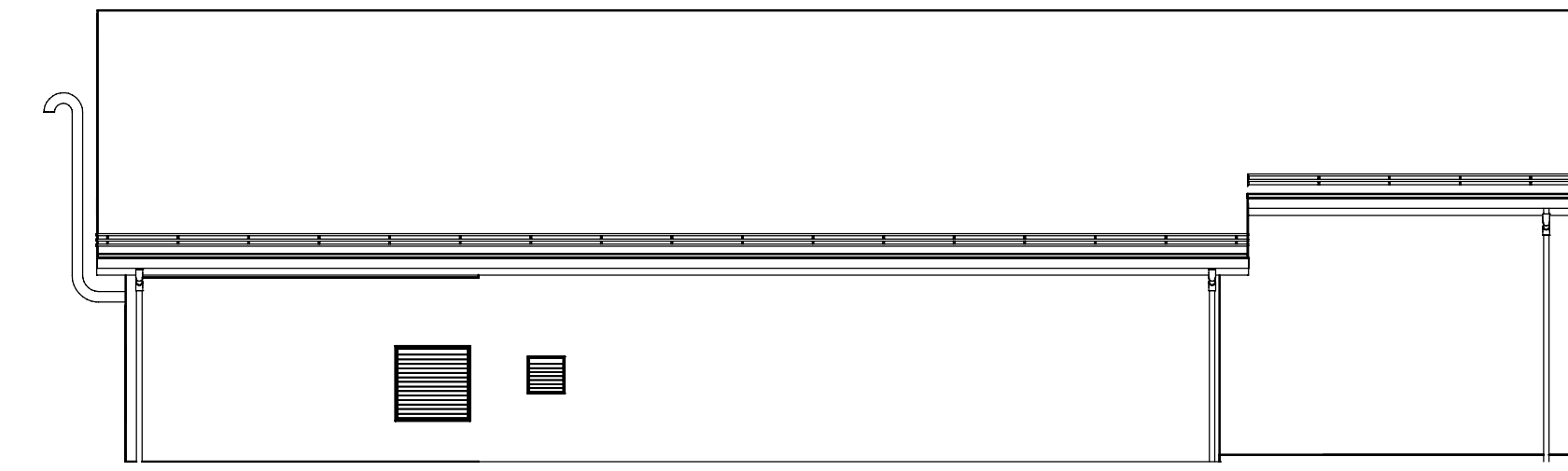

Fasade B
1 : 100

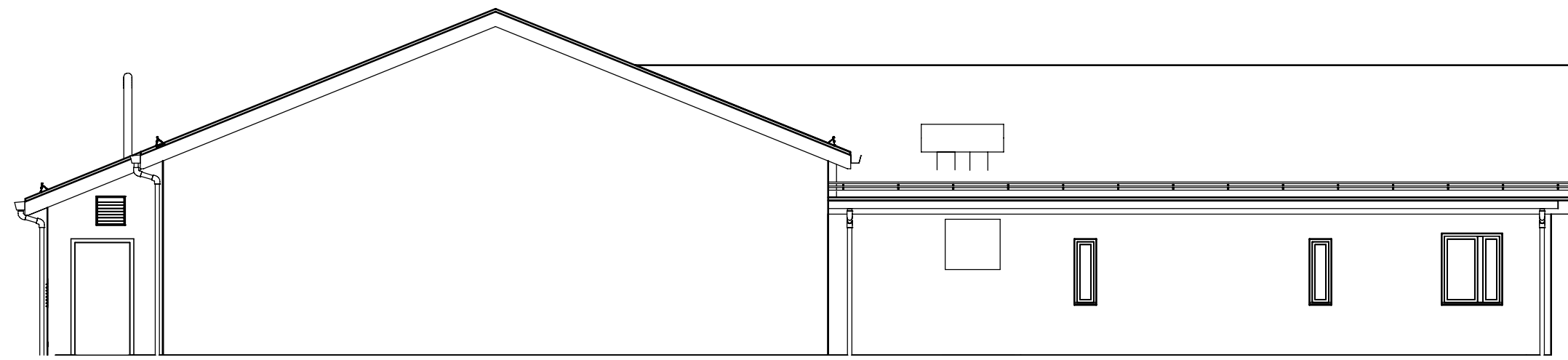

Fasade C
1 : 100

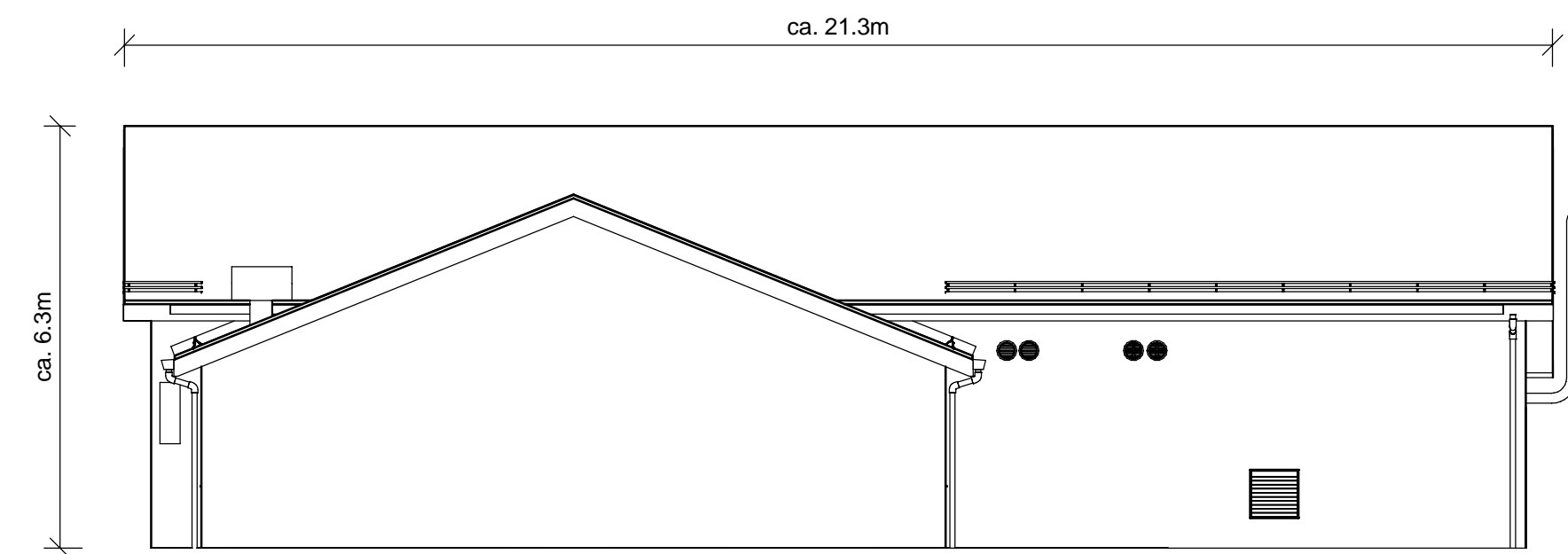

Fasade D
1 : 100

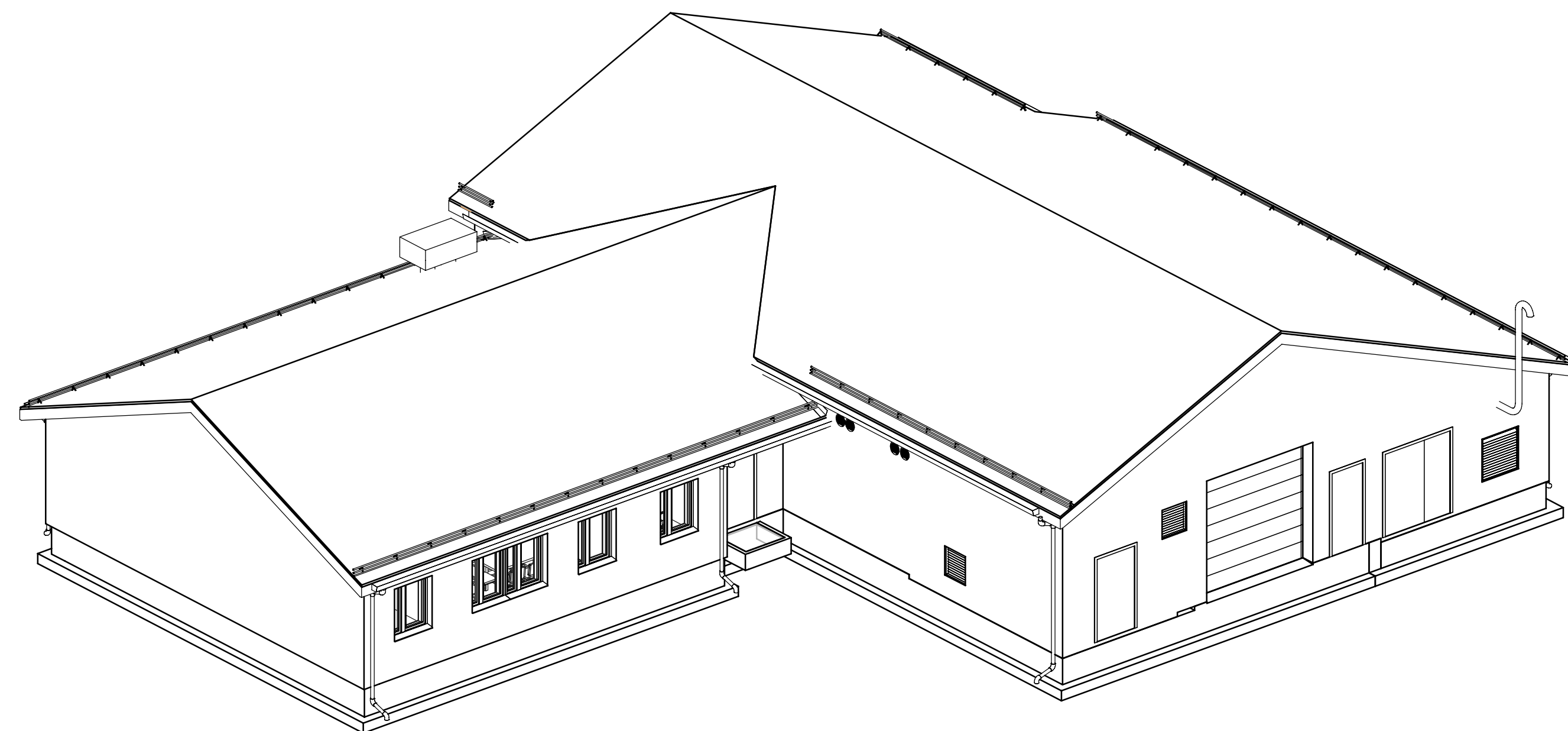

3D Kontrollhus

03K	Utgift for konsesjonssøknad	NOKRER	NOLATO	NOLATO	01.02.2022
02K	Utgift for konsesjonssøknad	NOLATO	NOLATO	NOLATO	19.02.2019
01K	Utgift for konsesjonssøknad	NOLATO	NOLATO	NOLATO	13.02.2019
Rev.	Utgivelsesgrunn/Revisjonsbeskrivelse	Utarbeidet	Kontrollert	Godkjent	Dato ddmm.åååå
Prosjekt / Kontrakt nr. 10324 Karmøy ny transformatorstasjon					
Tittel					Målestokk
KAR - Karmøy transformatorstasjon Kontrollhus					1:100
Fasader					Koordinatsystem EUREF89_UTM32
Byggherre					Høydesystem NN2000
Statnett		Leverandør		Fagansvarlig	
K0 - Statnett åpen		SWECO		NOKRER	
Erstatter dokument		Leverandørens dokumentnummer		Utførende	
		10324-SWE-KAR-C-XO-0001		NOKRER	
				Format	
				A1	
				Blad	
				1/1	

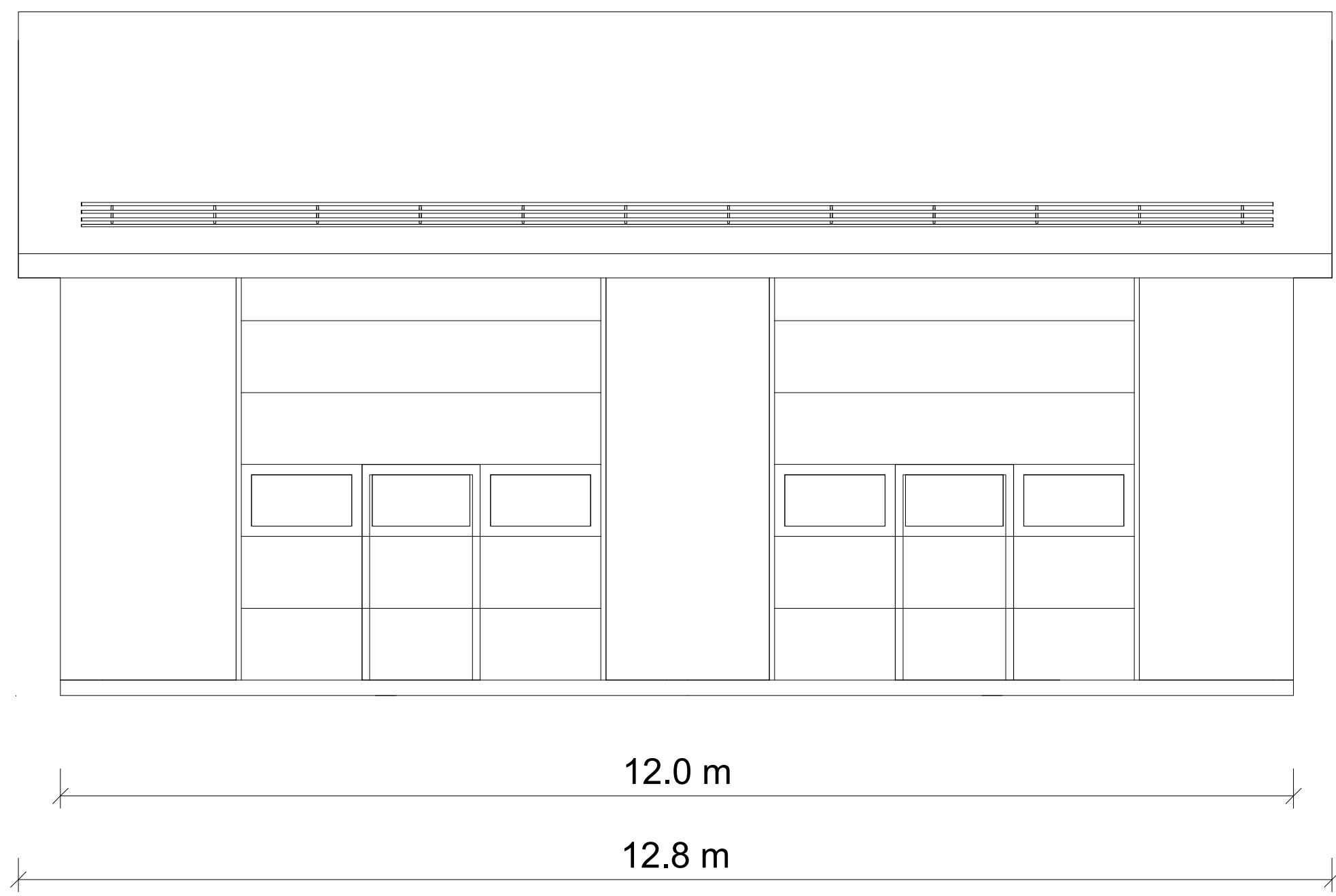

Fasade A

1 : 50



Fasade C

1 : 50

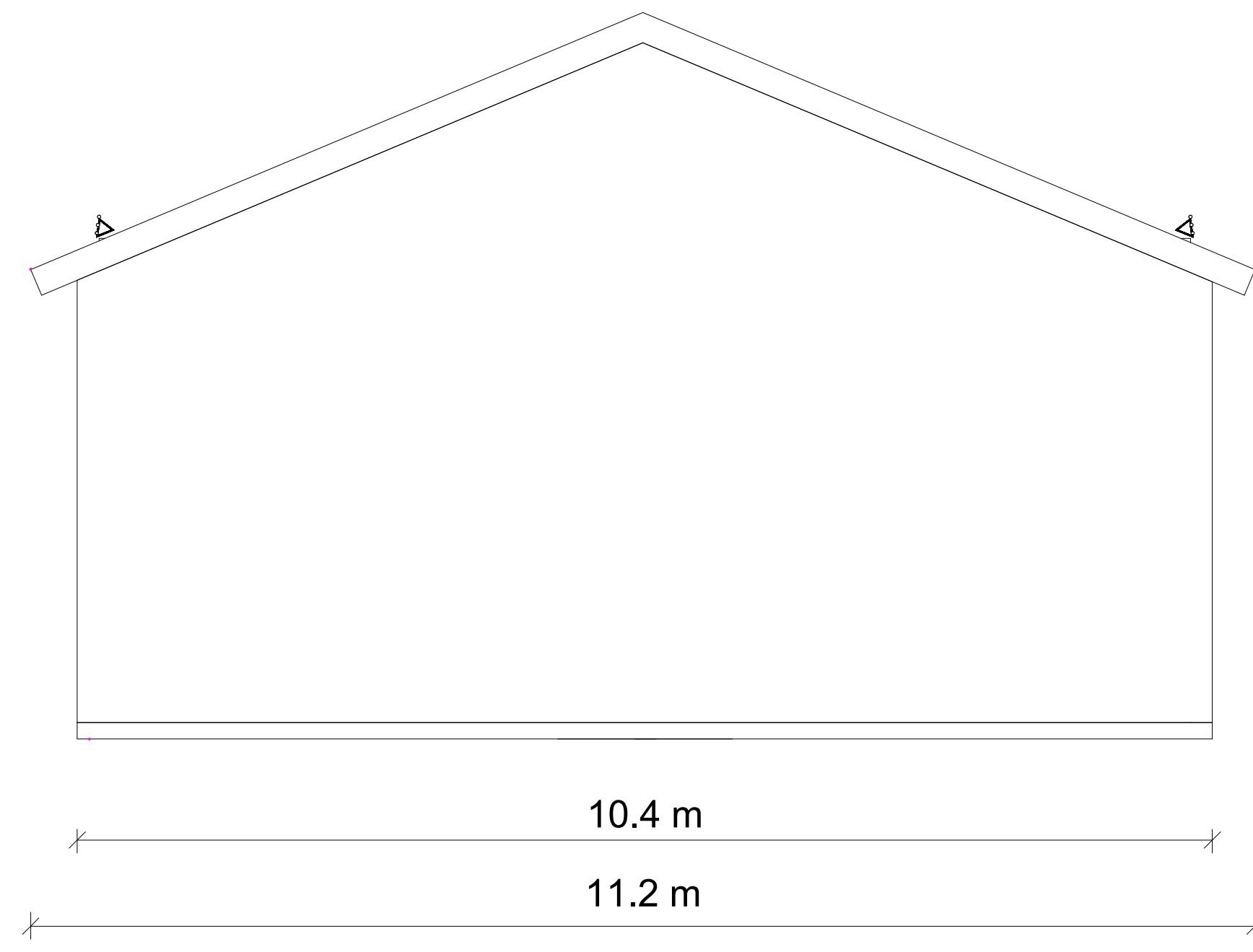

Fasade B

1 : 50



Fasade D

1 : 50

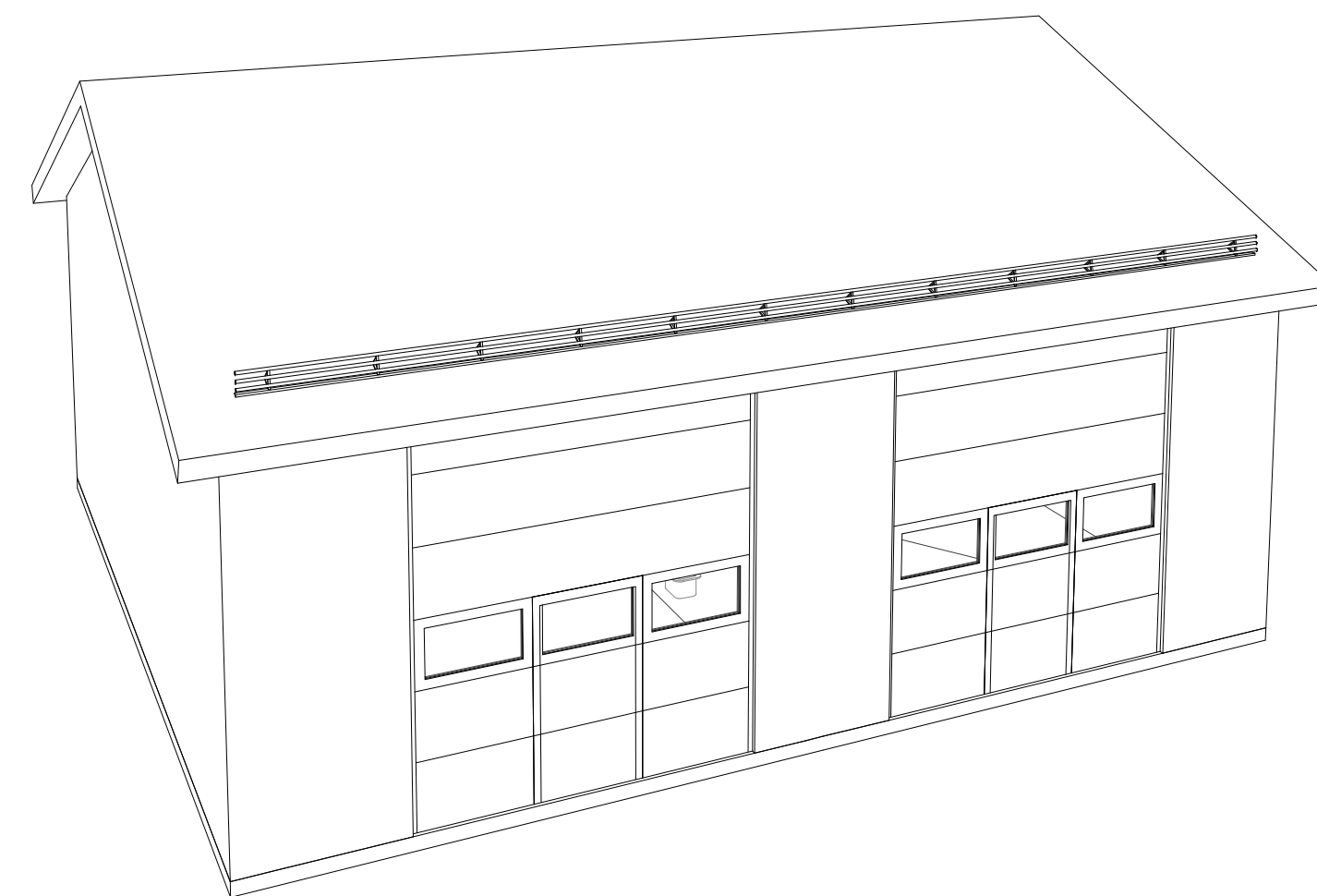

3D Lager

03K	Utgift for konsesjonssøknad	NØJRS	NØKRER	NØLATO	01.02.2022
02K	Utgift for konsesjonssøknad	NØLATO	NØDLEO	NØLATO	19.02.2019
01K	Utgift for konsesjonssøknad	NØLATO	NØDLEO	NØLATO	13.02.2019
Rev.	Utgivelsesgrunn/Revisjonsbeskrivelse	Utarbeidet	Kontrollert	Godkjent	Dato dd.mm.åååå
Prosjekt / Kontrakt nr.: 10324-Karmøy ny transformatorstasjon					
Tittel: KAR - Karmøy transformatorstasjon Lager					Høestokk 1:50
Byggherre: Statnett					Koordinatsystem EUREF89 NTM32
Leverandør: sweco					Høydesystem NN2000
Fagansvarlig: NØKRER					Format A1
Uttørende: NØKRER					Blad 1/1
Gradering: KO - Statnett åpen					
Erstatter dokument: 10324-SWE-KAR-C-X0-0002					

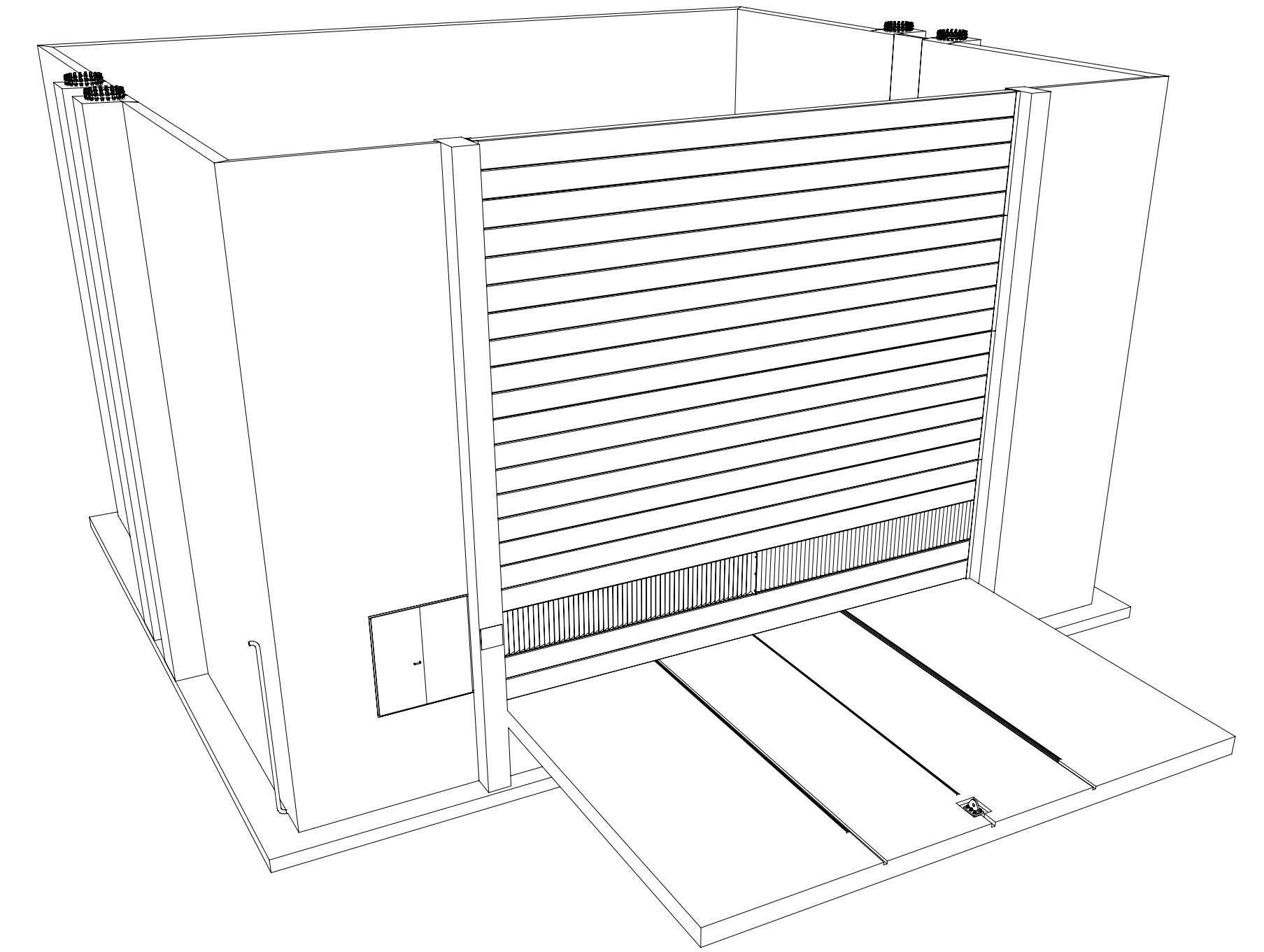
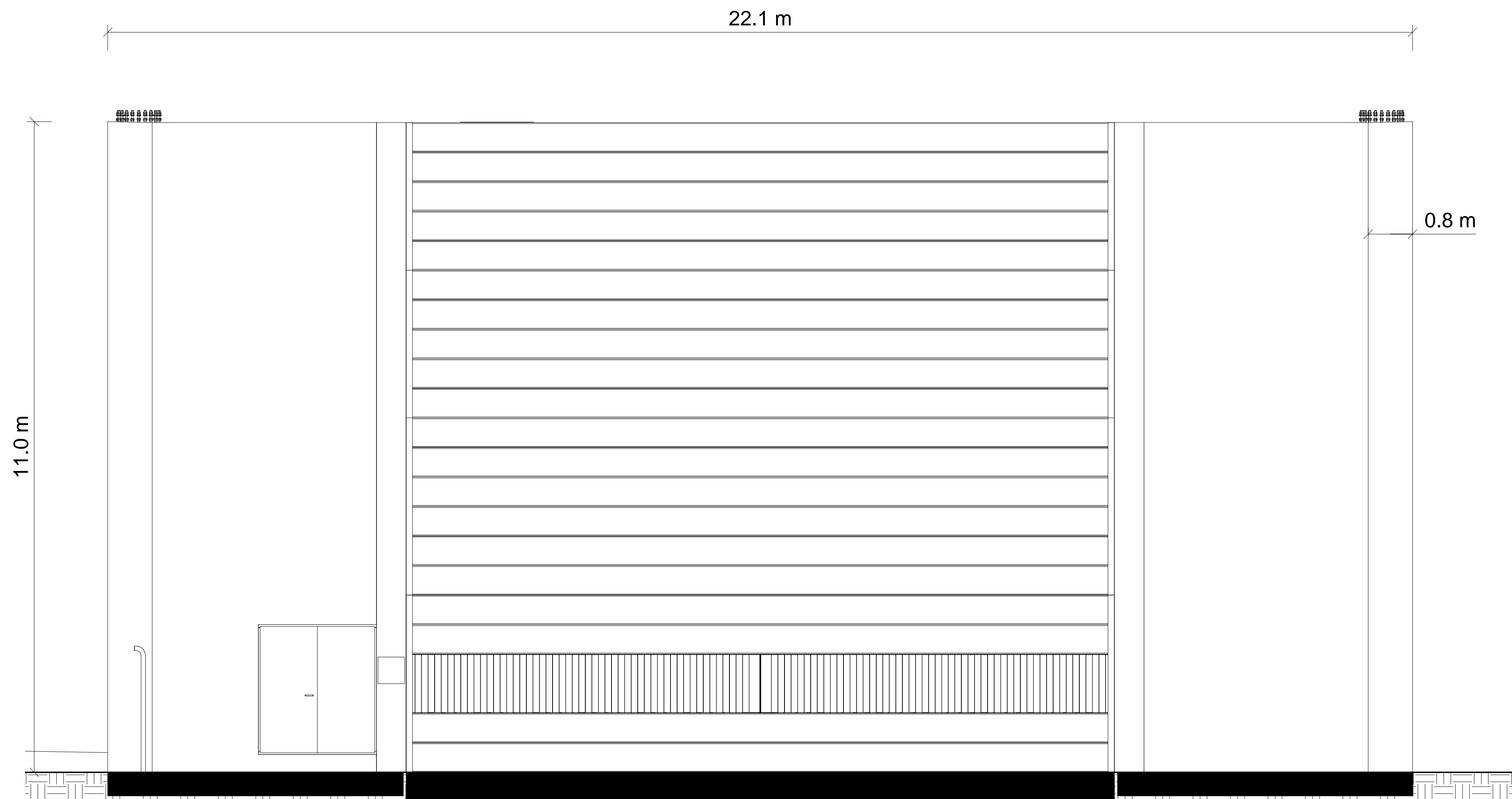

3D Transformatorsjakt

Fasade sjaktfront

1 : 50

18.1 m

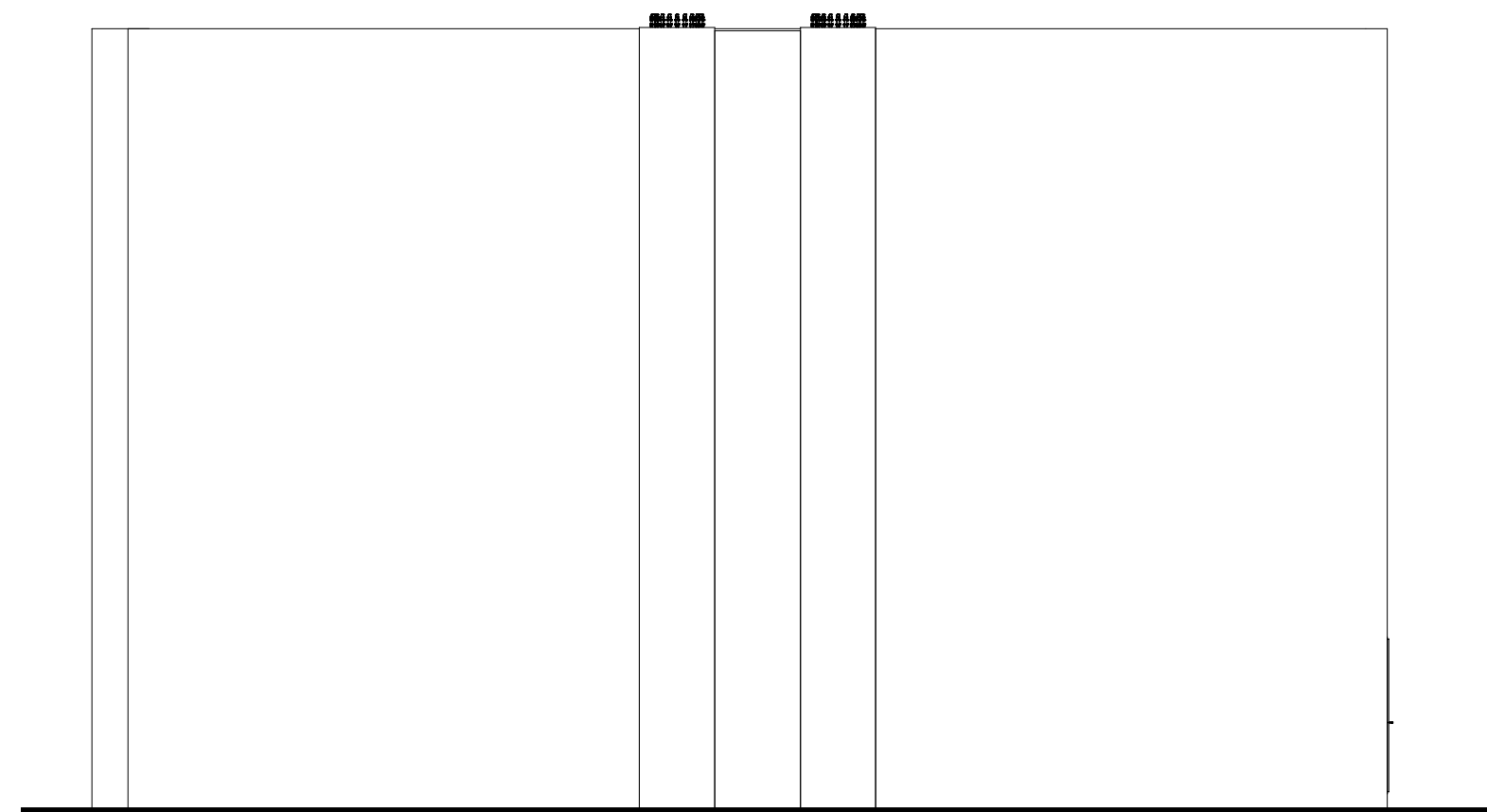

Fasade høyre sjaktside

1 : 100

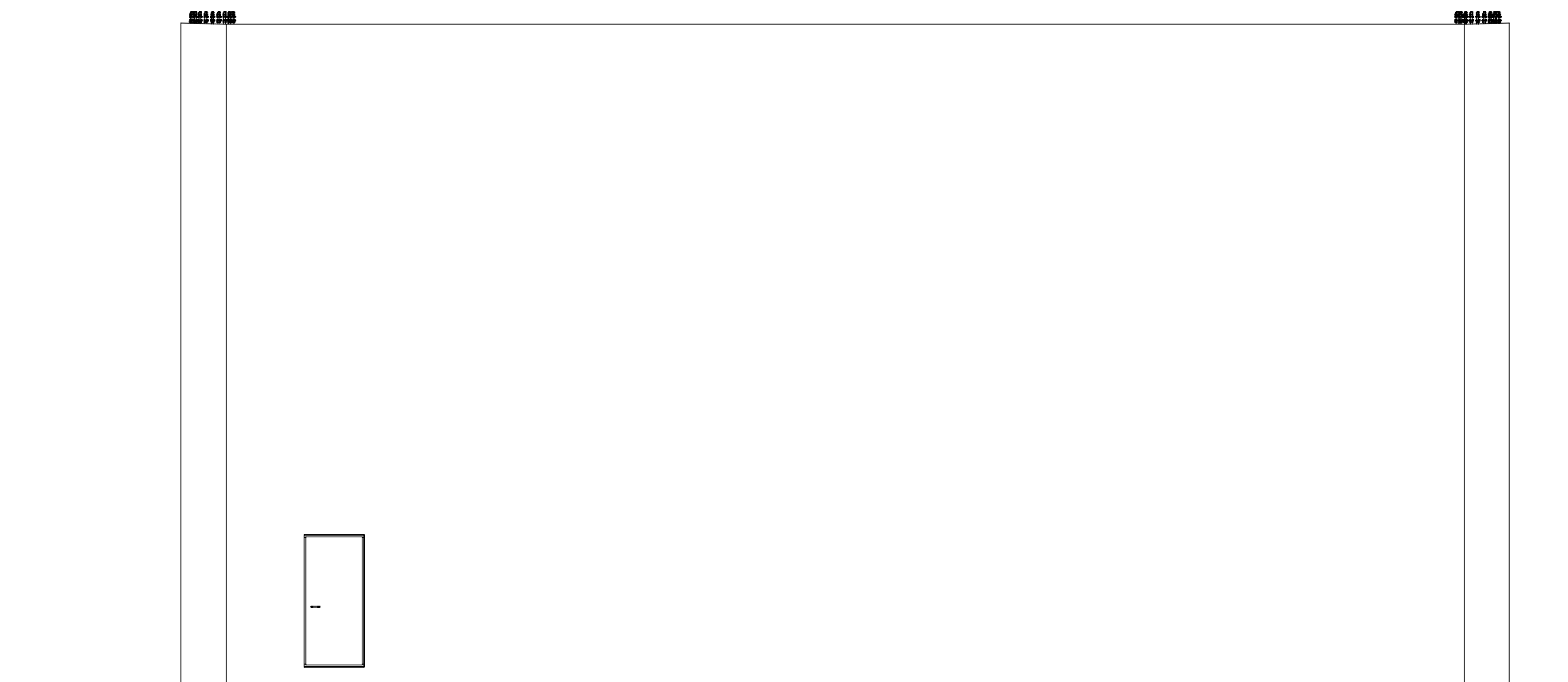

Fasade bakside sjakt

1 : 100

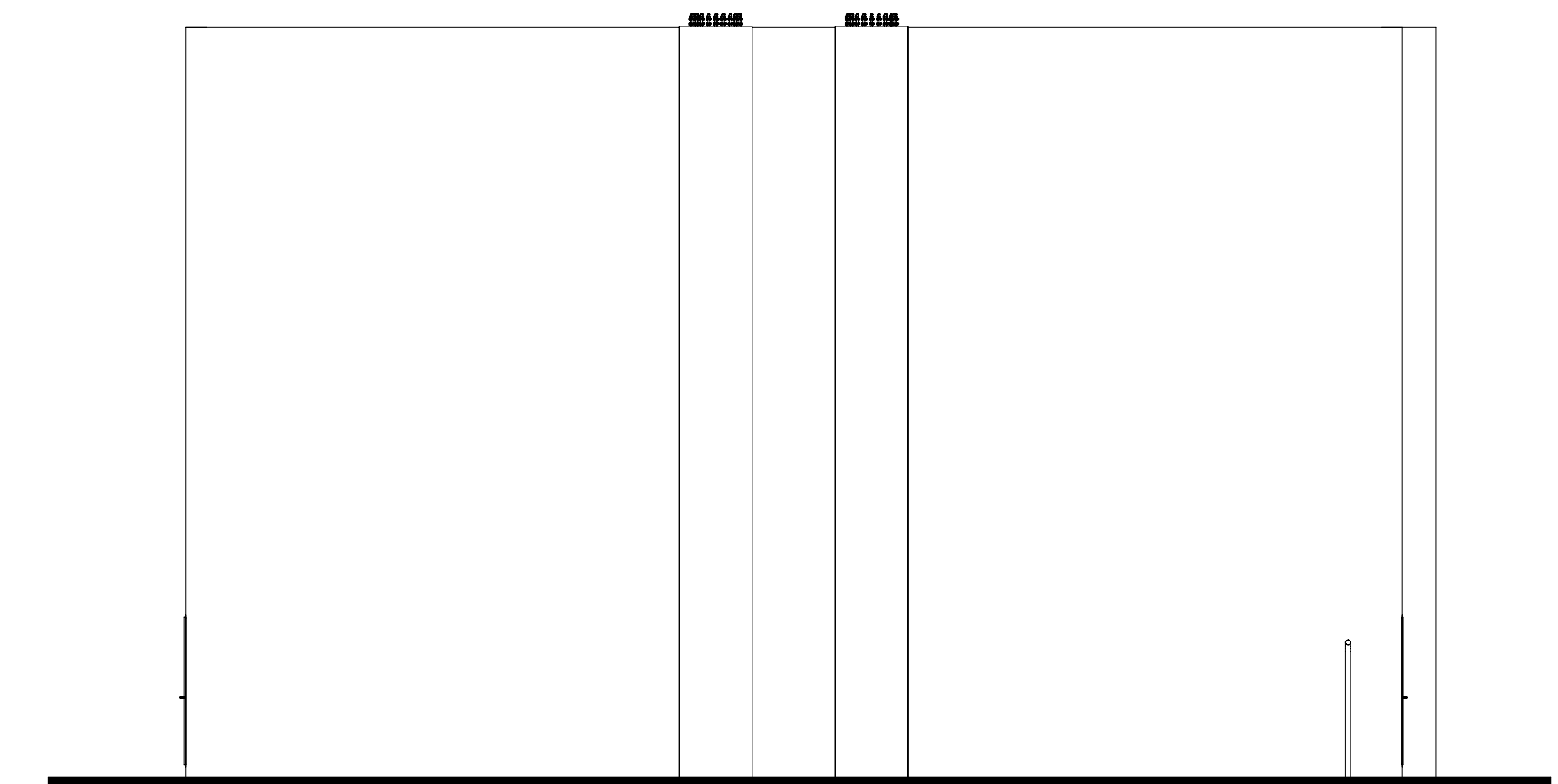

Fasade venstre sjaktside

1 : 100

03K	Utgift for konsesjonssøknad	NOJRS	NOKRE	NOLAT	01.02.2022
02K	Utgift for konsesjonssøknad	NOLAT	NOOLE	NOLAT	19.02.2019
01K	Utgift for konsesjonssøknad	NOLAT	NOOLE	NOLAT	13.02.2019
Rev.	Utgivelsesgrunn/Revisjonsbeskrivelse	Utarbeidet	Kontrollert	Godkjnt	Dato ddmm.åååå
Prosjekt / Kontrakt nr. 10324 Karmøy ny transformatorstasjon					
Tittel KAR - Karmøy transformatorstasjon Transformatorsjakt					Målestokk 1:50, 1:100
Byggherre Statnett					Koordinatsystem EUREF89 NTM32
Leverandør SWECO					Høydesystem NN2000
Fasader					Fagansvarlig NOKRE
Grading KO - Statnett åpen					Utførende NOJRS
Erstatter dokument					Format A1
Leverandørens dokumentnummer 10324-SWE-KAR-C-XO-0003					Blad 1/1